

LINEA LBA

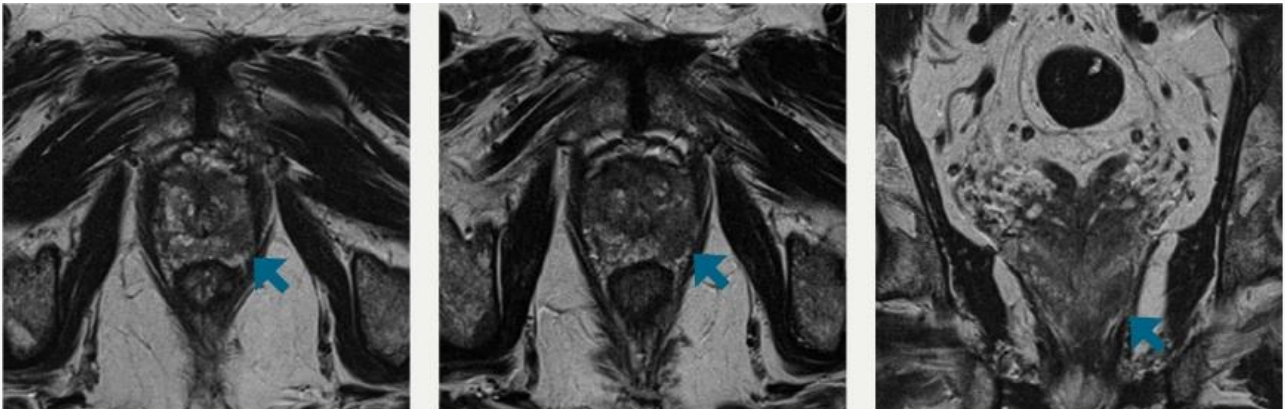

Magnētiskās rezonanses implementācijas ceļš prostatas vēža diagnostikā

Labdien!

Vēlos jūs uzaicināt uz attālināto semināru "**Magnētiskās rezonanses implementācijas ceļš prostatas vēža diagnostikā**". Šīs sesijas laikā izzināsiet kā selektīvi izvēlaties pacientus MRI vadītām "in bore" prostatas biopsijām, kā arī kura pacientu grupa no tām gūst vislielāko labumu.

Latvijas Radiologu asociācija un Latvijas Urologu asociācija saviem biedriem par semināru piešķirs 1.3 TIP (tālākizglītības punktus).

- **Kad?** - 2 martā 17:00
- **Ilgums?** - 60 min.
- **Kur?** - "Zoom" platformā. [Reģistrēties](#).
- **Atgādinājums** - lūdzu, pārliecinieties, ka esat lejupielādējuši aplikāciju pirms semināra sākuma. [Lejupielādēt](#).

Eksperti



Prof. Joan C. Vilanova

Kā pie esošām iespējām
implementēt *"in-bore"* MR vadītas
biopsijas prostatas vēža
diagnostikā.



Prof. Jelle Barentsz

Agrīna prostatas vēža atradnes,
izmantojot PSA un MRI: *"No attēla
iegūšanas līdz biopsijai"*.

Neaizmirstiet iepriekš reģistrēties!

Reģistrēties

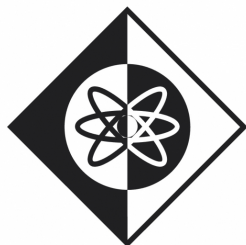

**LATVIJAS
RADIOLOGU
ASOCIĀCIJA**



Ar sveicieniem,
Jānis Šnikvalds, Produktu speciālists
✉ janis@lineaalba.lt ☎ +371 200 01611



Linea Alba, A/S

Kārļa Ulmaņa gatve 2, Rīga, LV-1004

